

# VILLA a COMUNANZA AP rif. R12781

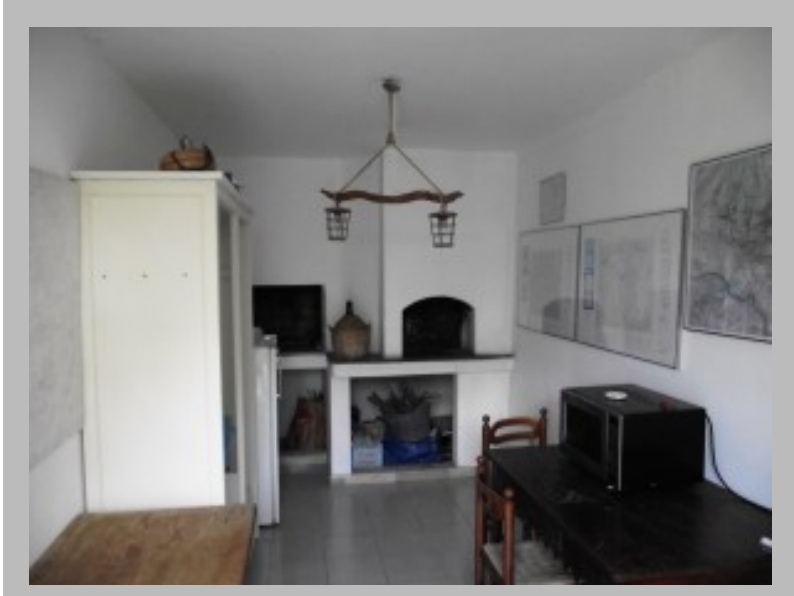

## Dettagli

Riferimento: R12781  
Località: COMUNANZA AP  
Vendita: EUR 185.000  
Mq Totali: 276  
Livelli: 2  
Camere: 9  
Bagni: 3  
Zona: CAMPAGNA  
Stato Immobile: OTTIMO  
Uso: residenziale  
Contratto: Vendita

## Descrizione

Casa "LA VETTA DI CASTELFIORITO", con corte annessa e vista panoramica sui Monti Sibillini. A circa 690 mt.S.L.M., vicino al castello del XII secolo, che conserva ancora l'antica struttura del Castrum. Il castello nel XVI secolo, dove trovo rifugio uno dei più famosi briganti dell'epoca con il nome di Alfonso Piccolomini, Duca di Montemarciano, poi nel XVIII divenne castello soggetto al Podestà di Comunanza ed aveva sotto di se Casale, Vallecupa, Lisciano e Monte Rosso, si vende esclusiva proprietà su due livelli divisa in tre appartamenti termoautonomi, tre locali uso magazzino e un rustico con forno oltre ad un bellissimo giardino di oltre 5.000 mq dove poter ammirare tutta la catena montuosa dei Sibillini ed i paesi limitrofi. Gli appartamenti tutti di eguale misura, due al piano primo e uno al piano terra, sono così composti: ingresso, soggiorno con camino, cucina, due camere bagno e balcone. Gli immobili sono in ottimo stato, i servizi tutti connessi ed è ubicato a metà strada tra Ascoli Piceno e Comunanza. Attualmente



Scansiona il QR Code con il tuo cellulare per andare direttamente ai dettagli dell'immobile su A&G Real Estate - VILLA a COMUNANZA AP rif. R12781

viene svolta unattività di B&B pertanto il futuro proprietario avrà...