A & G Immobiliare
via ascenziani, 19 - 63857 Amandola (FM)
0736847681

CAMPAGNA
€ 250.000
Código 13051



280 m2 | casas de banhos: 2 | quartos: 4 | salas: 7

Certificações

classe energética: F

Características

Código: 13051	motivação: Oferta
Categoria: casa de fazenda	endereço: VIA BARCHETTA, snc
Município: Monte San Martino	Zona: CAMPAGNA
total de metros quadrados: 280 m2	quartos: 4

casas de banhos: 2	salas: 7
estado de conservação: excelente	andar: térreo
andares totais: 2	aquecimento independente: autônomo
idade de construção: 1967	estado atual: livre no momento da escritura
varandas: presente	terraço: presente
jardim: privado	Cozinha: kitchenette
box: quádruplo	

Próximo

centros de bem-estar	complexos esportivos
quadras de tênis	parque infantil
transportes públicos	cafetaria
correios	










A & G Immobiliare
via ascenziani, 19 - Amandola (FM) - 0736847681
info@aegrealestate.com - https://www.aegrealestate.com/pt
VAT não 01839910443

















A & G Immobiliare
via ascenziani, 19 - Amandola (FM) - 0736847681
info@aegrealestate.com - https://www.aegrealestate.com/pt
VAT não 01839910443

















A & G Immobiliare
via ascenziani, 19 - Amandola (FM) - 0736847681
info@aegrealestate.com - https://www.aegrealestate.com/pt
VAT não 01839910443

















A & G Immobiliare
via ascenziani, 19 - Amandola (FM) - 0736847681
info@aegrealestate.com - https://www.aegrealestate.com/pt
VAT não 01839910443







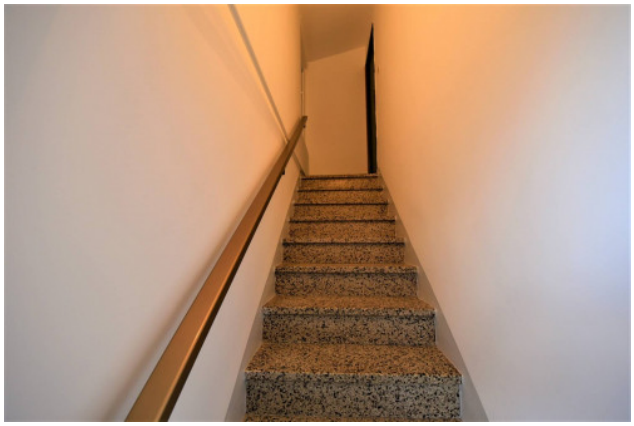









A & G Immobiliare
via ascenziani, 19 - Amandola (FM) - 0736847681
info@aegrealestate.com - https://www.aegrealestate.com/pt
VAT não 01839910443

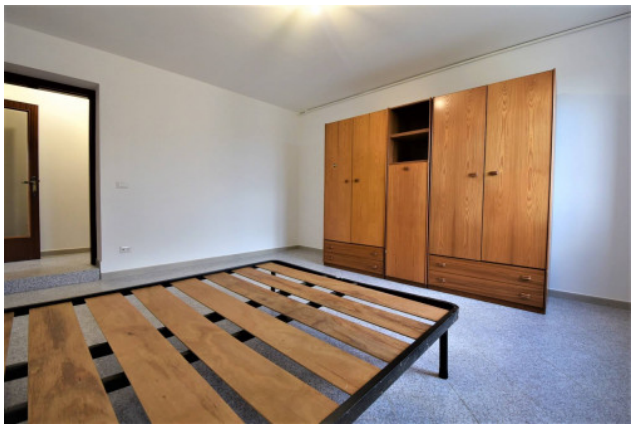















A & G Immobiliare
via ascenziani, 19 - Amandola (FM) - 0736847681
info@aegrealestate.com - https://www.aegrealestate.com/pt
VAT não 01839910443










A & G Immobiliare
via ascenziani, 19 - Amandola (FM) - 0736847681
info@aegrealestate.com - https://www.aegrealestate.com/pt
VAT não 01839910443



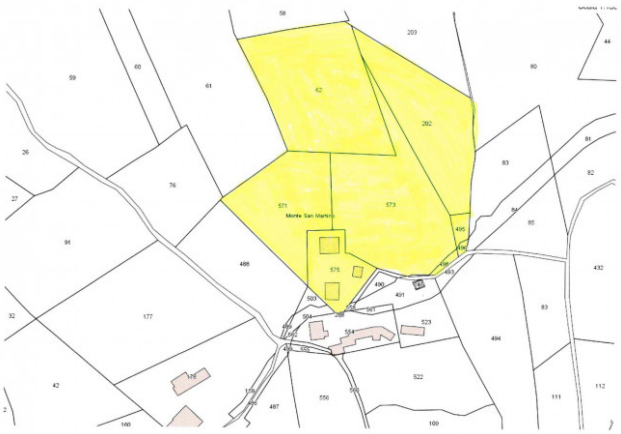

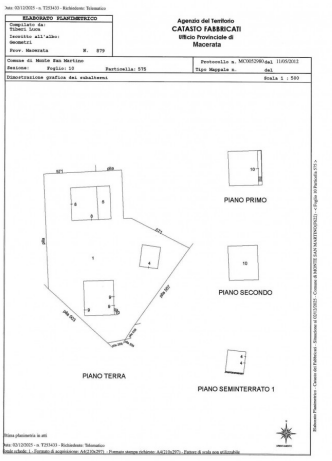

A & G Immobiliare
via ascenziani, 19 - Amandola (FM) - 0736847681
info@aegrealestate.com - https://www.aegrealestate.com/pt
VAT não 01839910443